

Gelijkvloers
Schaal: 1:50

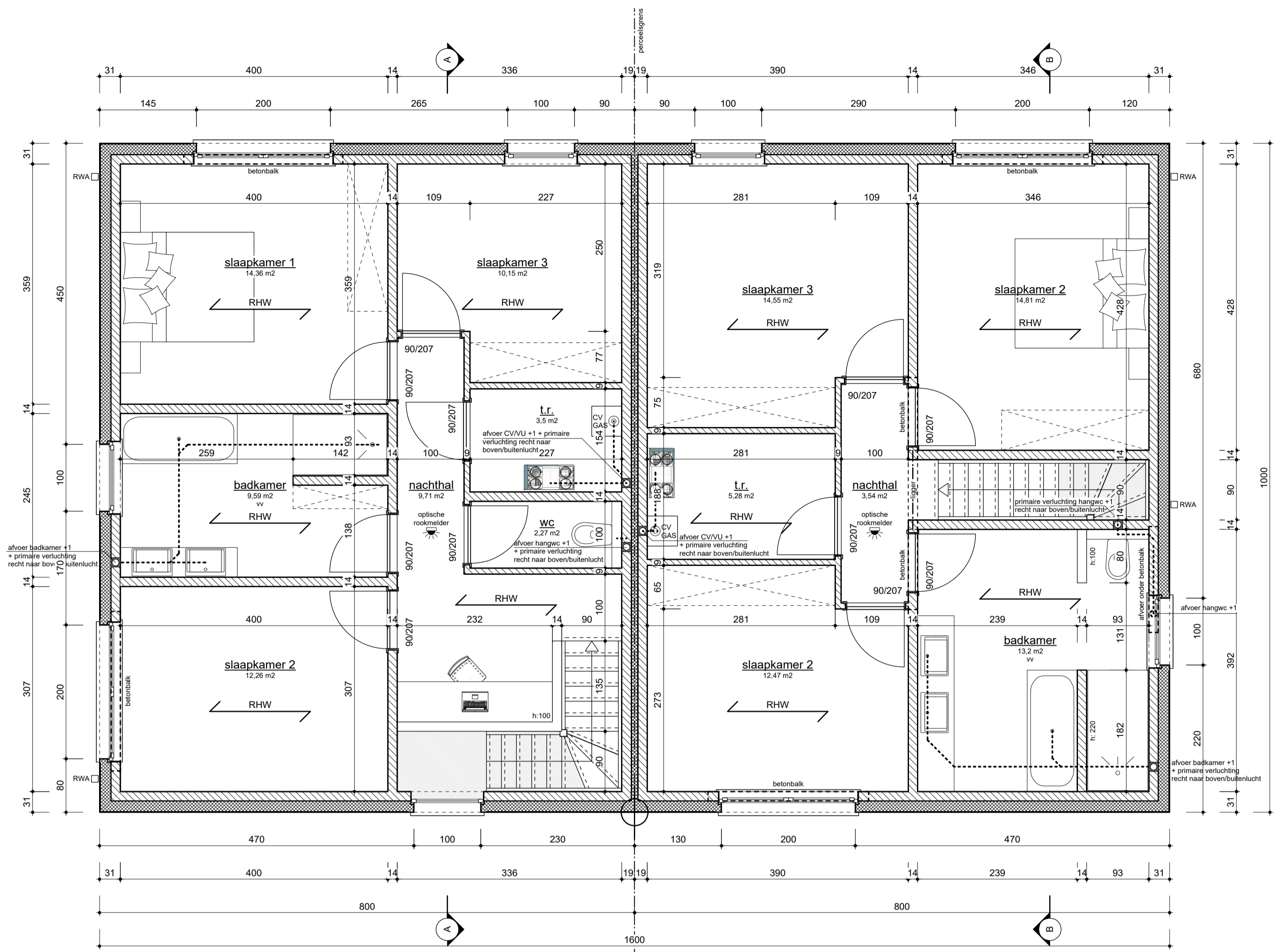

Verdiepingsplan
Schaal: 1:50

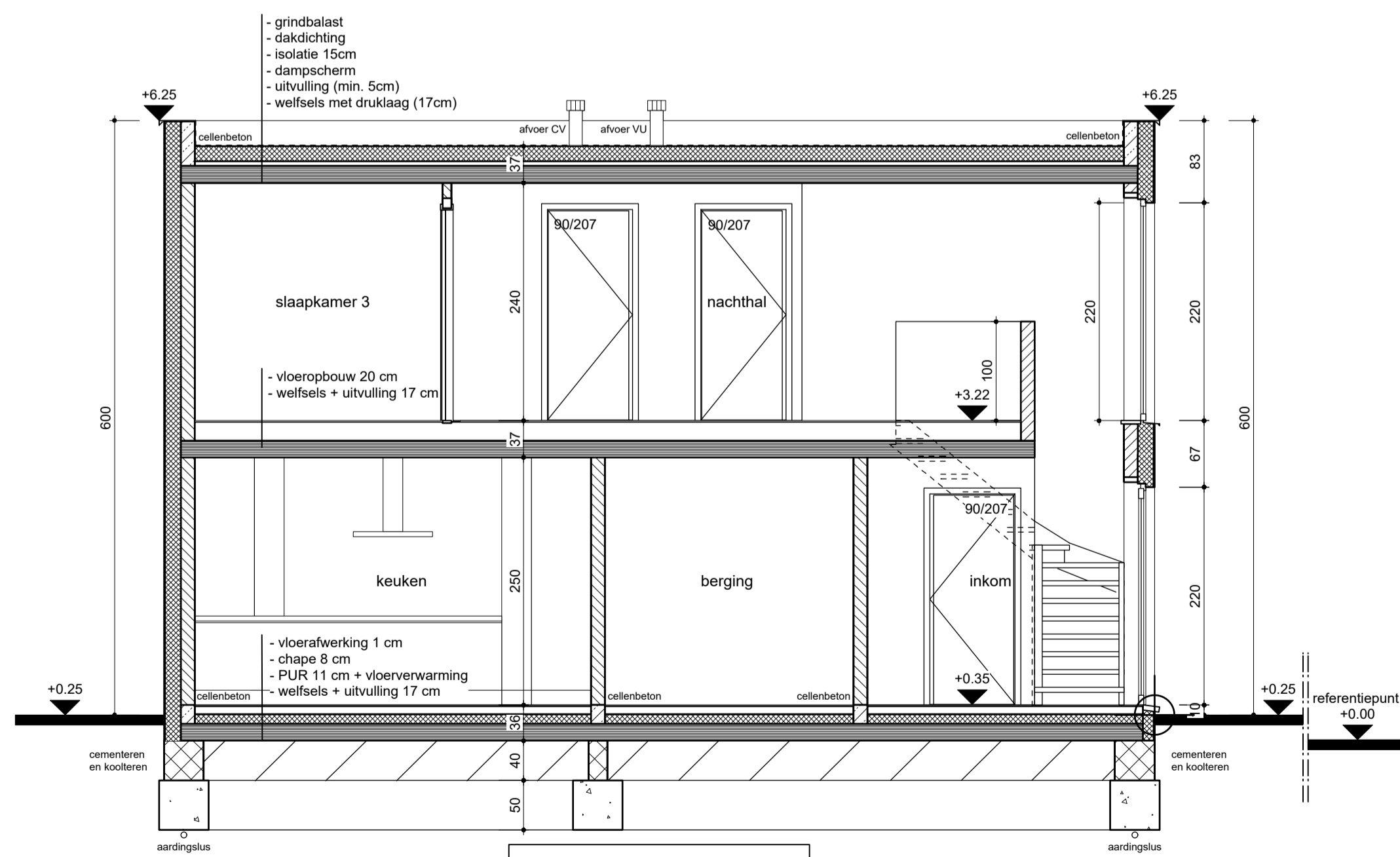

Snede A-A
Schaal: 1:50

- Legende**
- heraanvulling
 - funderingsvoet
 - funderingsmetselwerk in betonblokken
 - betonnen vloerplaat
 - cellenbeton
 - traditionele spouwmuur
 - metselwerk in snelbouwsteen
 - bestaand metselwerk
 - betonbalk
 - dak
 - referentiepunt

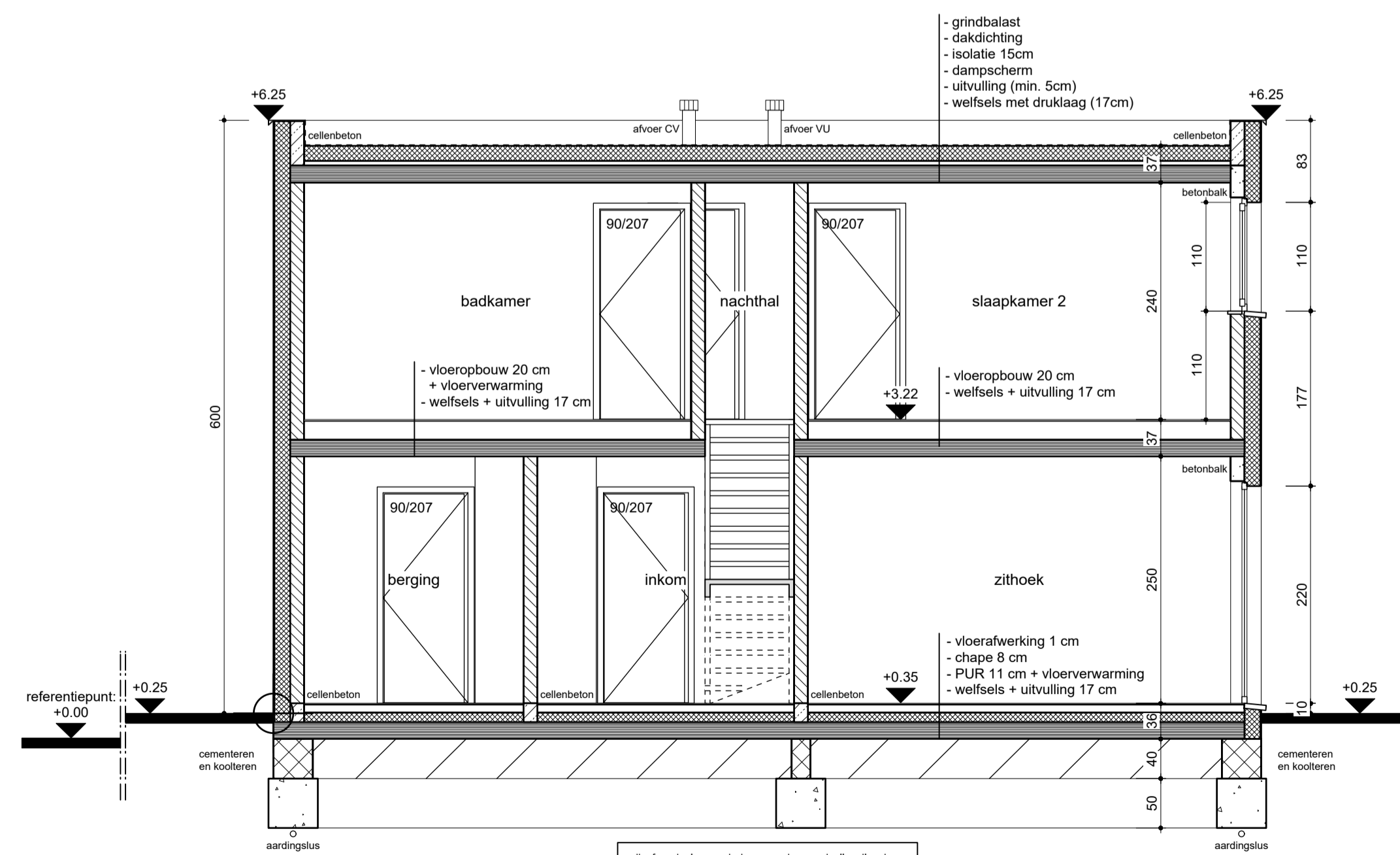

Snede B-B
Schaal: 1:50



Rudi Smeulders ■ architect
Jan Wijkmans ■ architect
Karen Aletijns ■ architect
handtekening

■ 2A architecten cvba ■ Diestersesteenweg 90/1 3583 Paal
■ 011 303 750 ■ www.2a.be ■ info@2a.be

ontwerp **D-21-0189**

BOUWEN VAN 2 EENGEZINSWONINGEN (2xHOB)

bouwheer
naam: Nv Woningbouw
adres: Heerbaan 195 E
3583 Beringen
tel/sgm: 0487/747529
e-mail: nielsvanbaelen@hotmail.com

ligging
provincie: Limburg
gemeente: 3583 Beringen
adres: Mussenlaan lot 5 & lot 6

Afdeling: 3, Sectie: D.Nr. 449k & 449l
Perceelsinformatie: 71382D0449/00K000 71382D0449/00KL000

versie	tekening af	gecontroleerd
calculatieplan	12/10/21	15/10/21
contractplan	18/10/21	
bouwaanvraagplan		
coördinatieplan		
vergunningplan		
uitvoeringsplan		

inhoud		blad 1 van 3
Grondplan		
Verdiepingsplan		
Doorsnede A-A		
Doorsnede B-B		

medewerkers ontwerp dossier handt.

Rudi Smeulders	architect	■	
Jan Wijkmans	architect	■	
Karen Aletijns	architect	■	
Etienne Vanhove	architect	■	
Tony lambrighs	architect	■	
Kristof Lens	architect	■	
Kaat Libens	architect	■	
Ilse Engelen	architect	■	
Bjorn Scheers	architect	■	
Kevin Jehaes	architect	■	
Stefan Wuylts	architect	■	
Danielle Fobelets	architect	■	
Kristiane Vanwinkel	architect	■	

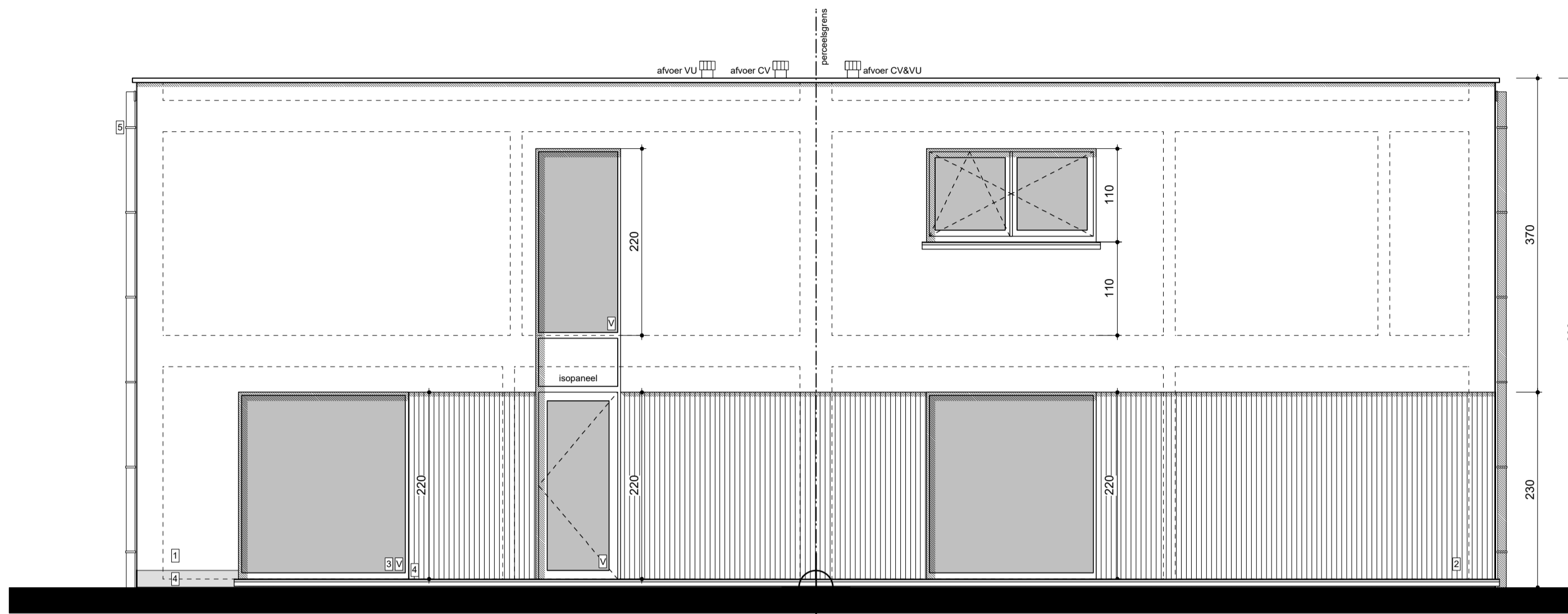

Voorgevel
Schaal: 1:50

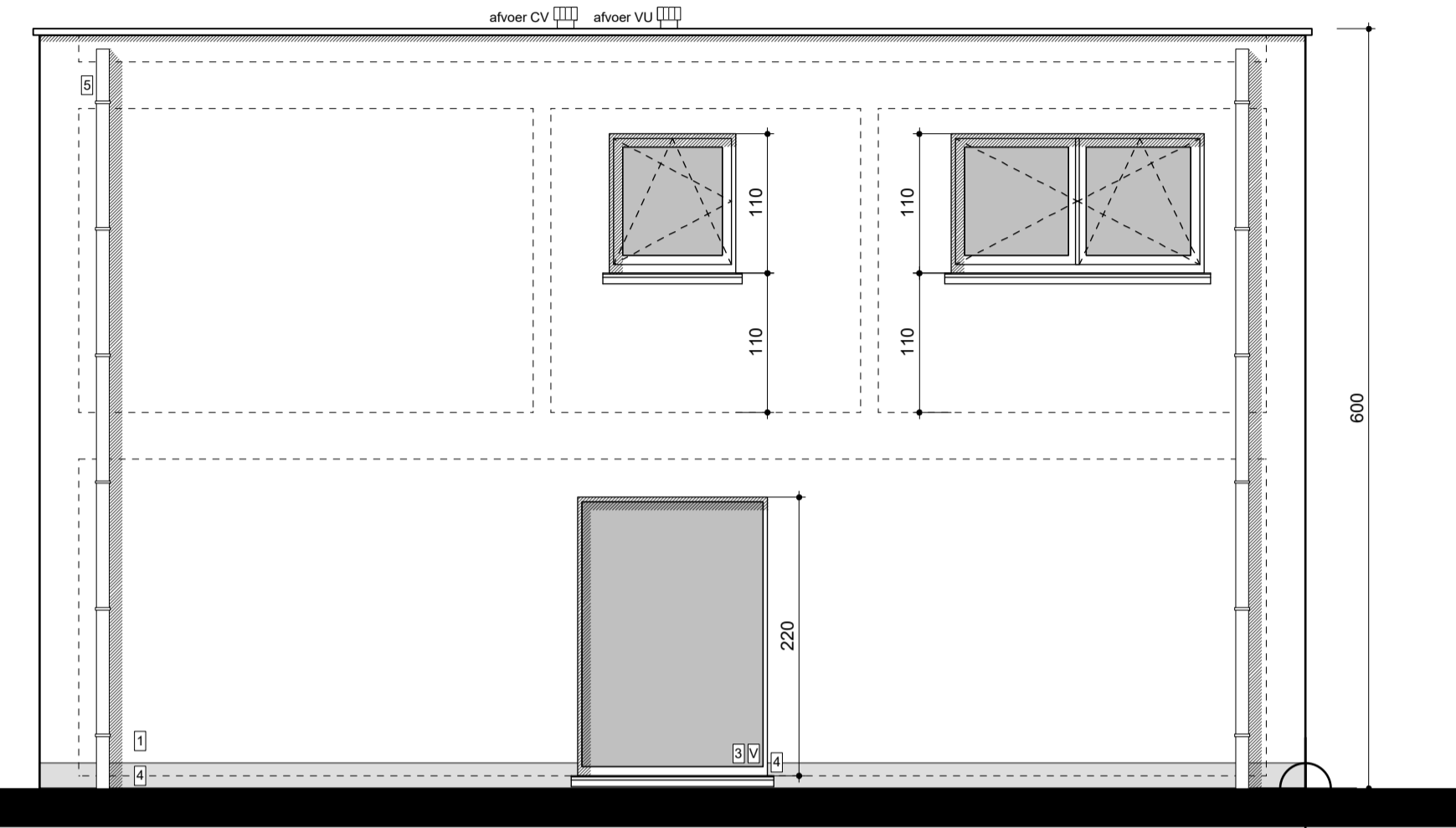

Linker zijgevel
Schaal: 1:50

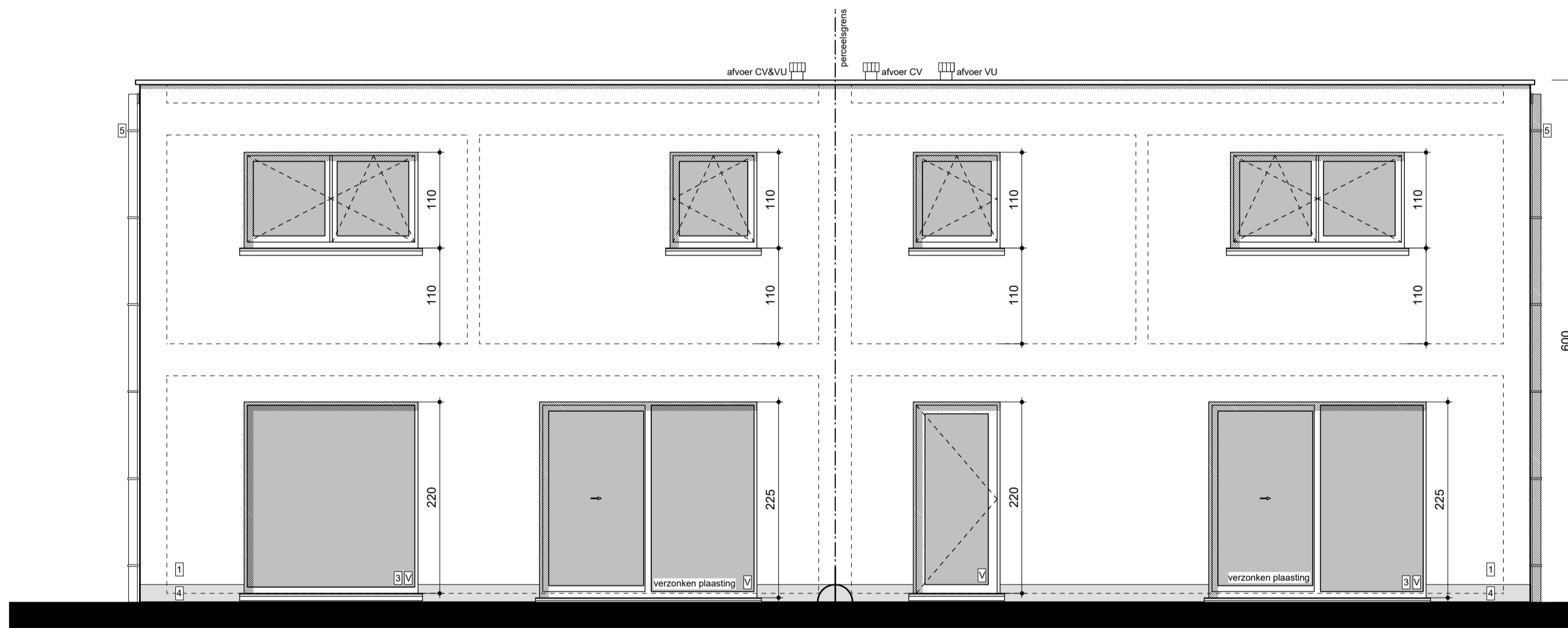

Achtergevel
Schaal: 1:50

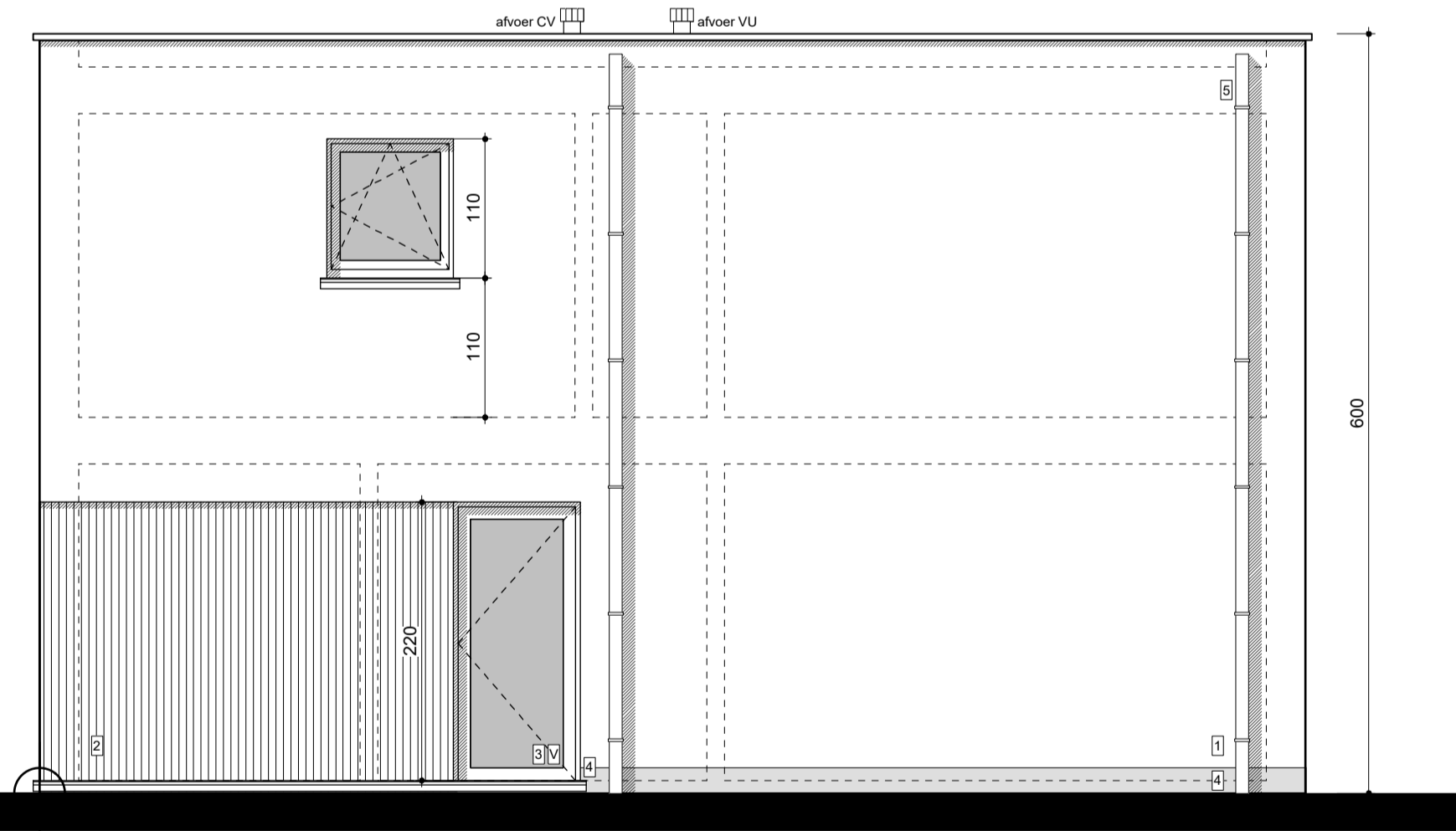

Rechter zijgevel
Schaal: 1:50

materialen

woning:	
1. gevelbekleding:	crepie wit
2. gevelbekleding:	verticaal houtwerk
3. buitenschrijfwerk:	zwart
4. beglazing:	volgens norm NBN S23-002
5. dorpel/plint:	arduin
6. afvoerbuizen:	zink



Rudi Smeulders ■ architect
Jan Wjckmans ■ architect
Karen Alentjens ■ architect
handtekening

■ 2A architecten cvba ■ Diestersesteenweg 90/1 3583 Paal
■ t 011 303 750 ■ www.2a.be ■ e info@2a.be

ontwerp **D-21-0139**

BOUWEN VAN 2 EENGEZINSWONINGEN (2xHOB)

bouwheer handtekening

naam: Nv Woningbouw
adres: Heerbaan 195 E
woonplaats: 3583 Beringen
tel/gsm: 0487/74.75.29
e-mail: nielsvanbaelen@hotmail.com

ligging handtekening

provincie: Limburg
gemeente: 3583 Beringen
adres: Mussenlaan lot 5 & lot 6

Afdeeling: 3, Sectie: D.Nr: 449k & 449l
Perceelnummer: 71382D0449/00K000 71382D0449/00KL000.

kad. geg.:

versie	tekening af	gecontroleerd
calculatieplan	12/10/21	15/10/21
contractplan	18/10/21	
bouwaanvaagplan		
coördinatieplan		
vergunningplan		
uitvoeringsplan		

inhoud	blad 2 van 3
Voorgevel	
Linker zijgevel	
Achtergevel	
Rechter zijgevel	

medewerkers ontwerp dossier handt.

Rudi Smeulders	architect			
Jan Wjckmans	architect			
Karen Alentjens	architect			
Etienne Vanhove	architect			
Tony lambrighs	architect			
Kristof Lens	architect			
Kaat Libens	architect			
Ilse Engelen				
Bjorn Scheers				
Kevin Jehaes				
Stefan Vuyts				
Danielle Fobelets				
Kristiane Vanwinkel				

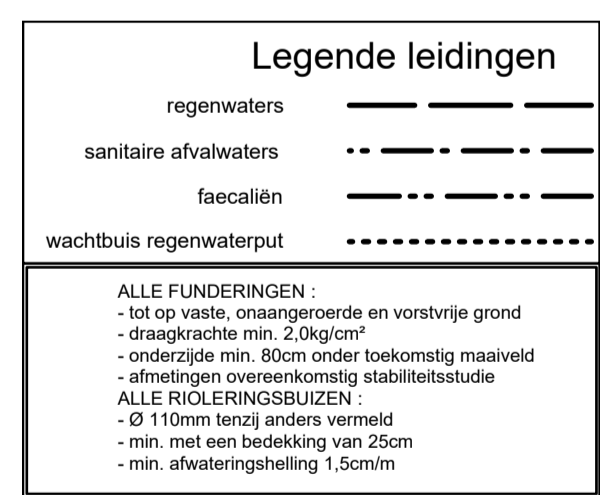
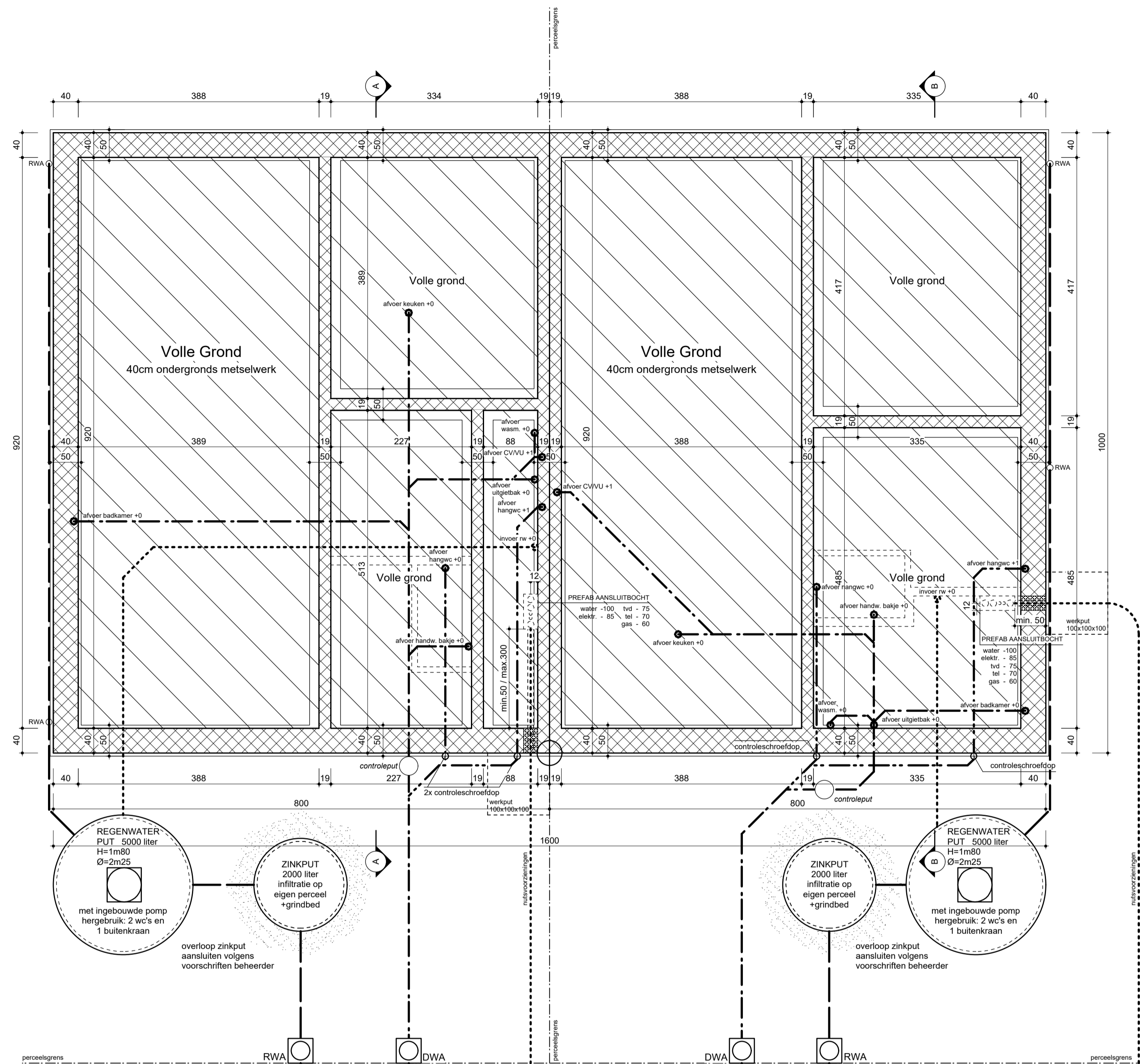

Funderings- en Rioleringsplan
Schaal: 1:50

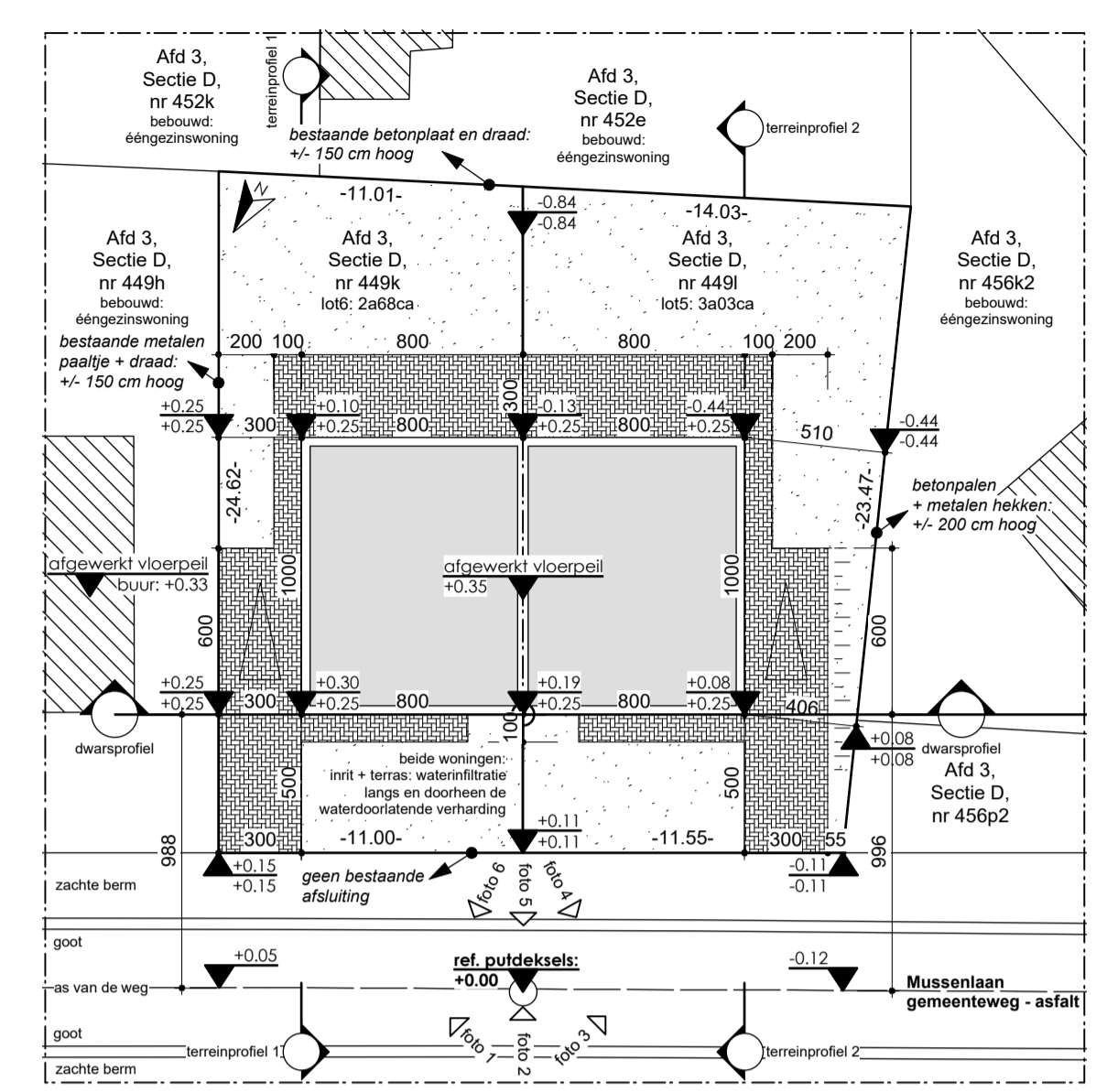

Terreinprofiel 1
Schaal: 1:250

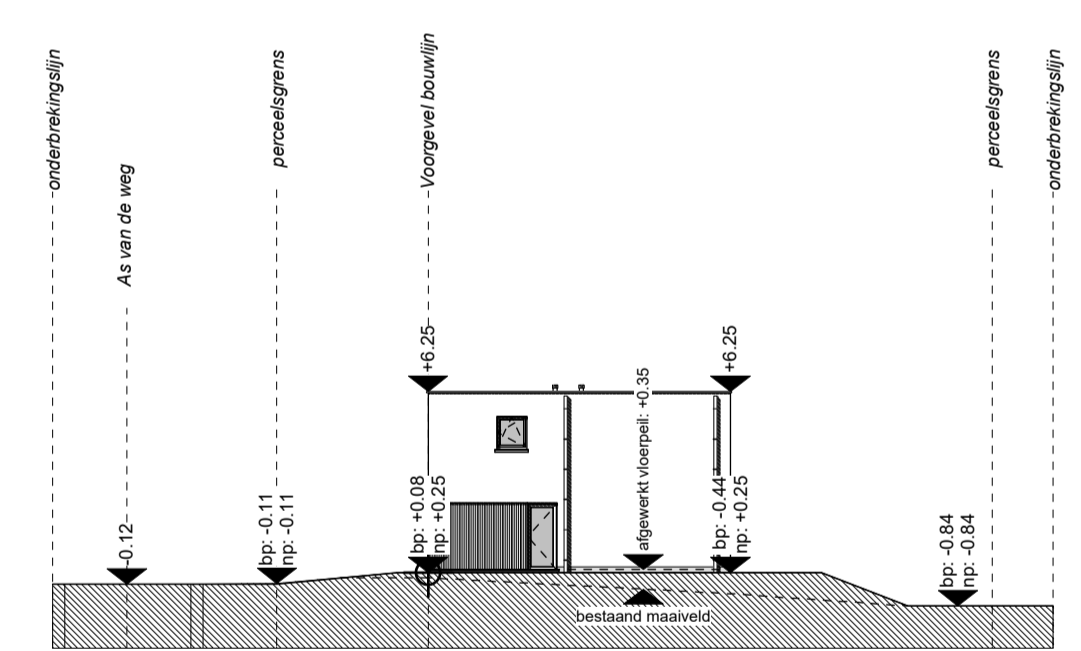

Terreinprofiel 2
Schaal: 1:250

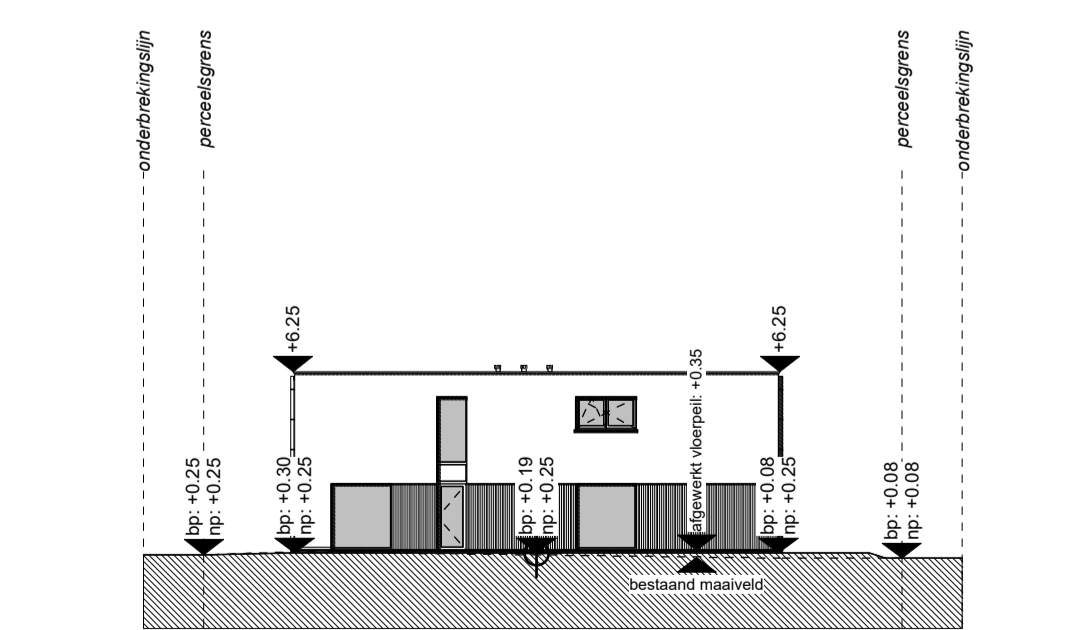

Dwarsprofiel
Schaal: 1:250

3583 Beringen
afd. 3, sectie D, nr 449k&449l
lot 5 & lot 6

Horizontale dakoppervlakte linker woning: 80,00 m²
Horizontale dakoppervlakte rechter woning: 160,00 m²
TOTAAL horizontale dakoppervlakte: 240,00 m²

Verharding in waterdoorlatende klinkers linker w.: 70,00 m²
Verharding in waterdoorlatende klinkers rechter w.: 70,00 m²
TOTAAL Verharding in waterdoorlatende klinkers: 140,00 m²

- alle nutsvoorzieningen (water, gas, electr., riolering) zijn aanwezig, ter plaatse te controleren
- bestaand maaiveld wordt zoveel mogelijk behouden
- geen erfkenbaarheid van doorgang op perceel
- geen bomen op het perceel

BP = bestaand peil
NP = nieuw peil

Inplanting
Schaal: 1:250



Rudi Smeulders ■ architect
Jan Wijckmans ■ architect
Karen Aelentjens ■ architect

■ 2A architecten cvba ■ Diestersesteenweg 90/1 3583 Paal
■ 011 303 750 ■ www.2a.be ■ info@2a.be

ontwerp D-21-0139

BOUWEN VAN 2 EENGEZINSWONINGEN (2xHOB)

bouwheer

naam: Nv Woningbouw
adres: Heerbaan 195 E
woonplaats: 3583 Beringen
tel/gsm: 0487/74.75.29
e-mail: nielsvanbaelen@hotmail.com

ligging

provincie: Limburg
gemeente: 3583 Beringen
adres: Mussentlaan lot 5 & lot 6
Afdeling: 3, Sectie: D, Nr: 449k & 449l
Perceelnummer: 71382D0449/00K000 71382D0449/00KL000.

kad. geg.:

versie	tekening af	gecontroleerd
calcutatieplan	12/10/21	15/10/21
contractplan	18/10/21	
bouwanvraagplan		
coördinatieplan		
vergunningplan		
uitvoeringsplan		

inhoud blad 3 van 3

Funderings-rioleringsplan	
Inplantingsplan	
Terreinprofiel 1	
Terreinprofiel 2	
Dwarsprofiel	

medewerkers ontwerp dossier hand.

Rudi Smeulders	architect		
Jan Wijckmans	architect		
Karen Aelentjens	architect		
Etienne Vanhove	architect		
Tony lambrighs	architect		
Kristof Lens	architect		
Kaat Libens	architect		
Ilse Engelen			
Bjorn Scheers			
Kevin Jehaes			
Stefan Wuyls			
Danielle Fobelels			
Kristiane Yanwinkel			